



2026-2027 AÑO ACADÉMICO EN USA

PROGRAMA J1 - COLEGIO PÚBLICO





40Years

Making experiences



Viaja tranquilo y con confianza.

Global Link te acompaña
durante todo el proceso

Antes del viaje

- Entrevista personal con padres y candidato.
- Asesoramiento personalizado y selección del programa.
- Prueba de nivel y entrevista en inglés.
- Seguimiento en la realización del dossier del estudiante.
- Formación y talleres para padres y estudiantes.
- Orientación presalida.
- Ayuda en la gestión de vuelos.

Durante el viaje

- Asesoramiento en la selección de asignaturas.
- Seguimiento de la adaptación del estudiante.
- Seguimiento académico del estudiante.
- Asistencia por parte de la organización americana.

Después del viaje

- Proceso de legalización de notas en Canadá.
- Proceso de convalidación ante el Ministerio de Educación en España (tasas, traducción jurada, presentación de documentos, etc.)



TIPOS DE PROGRAMA

	AÑO ESCOLAR VISADO J1	AÑO ESCOLAR VISADO F1		
	FAMILIA	ESTÁNDAR FAMILIA	ESTÁNDAR RESIDENCIA	PREMIUM: FAMILIA O RESIDENCIA
Edad	14 a 18 años	14 a 18 años	13 a 18 años	12 a 19 años
Tipo de colegio / High School	Público	Concertado o Privado	Concertado o Privado	Concertado o Privado
Elección Zona o Estado	Opcional	NO	NO	SÍ
Elección Colegio	NO	NO	NO	SÍ
Opción regreso a España	NO	SÍ	SÍ	SÍ
Curso convalidable	SÍ	SÍ	SÍ	SÍ
Servicio legalización notas USA	Incluido	Incluido	Incluido	Incluido
Servicio de convalidación en España	Incluido	Incluido	Incluido	Incluido
Tasas de visado y embajada	Incluido	Incluido	Incluido	Incluido
Formación para padres	Incluido	Incluido	Incluido	Incluido
Formación para estudiantes	Incluido	Incluido	Incluido	Incluido
Vuelos	No Incluido	No Incluido	No Incluido	No Incluido

Año escolar en USA para estudiantes de E.S.O. y bachillerato

El programa de Año Académico permite a los estudiantes vivir una de las **experiencias más enriquecedoras e inolvidables** de su vida. A través de una inmersión total en el entorno académico y cultural del país, garantiza el aprendizaje y dominio del inglés.

Supone además el escenario perfecto para descubrir valores importantes como la tolerancia, la independencia, el aprendizaje en la toma de decisiones y la aceptación del resultado de las mismas, lo que aportará al participante un alto grado de madurez, que será un pilar esencial para enfrentarse a una vida académica y profesional con un alto grado de competitividad.

El programa permite la estancia en Estados Unidos durante un curso escolar completo (en el caso de España, **100% convalidable** por el Ministerio de Educación), conviviendo con una familia americana y asistiendo a un "High School" americano.

En **Global Link Idiomas** llevamos más de 35 años asesorando y supervisando la participación de nuestros estudiantes en el programa de Año Académico. Es de suma importancia para el buen desarrollo del programa que desde el principio, tanto padres como estudiantes, conozcan las características, normas y diferentes opciones que ofrece.

Este programa está plenamente supervisado y esponsorizado por la Secretaría de Estado americana, por lo que nuestra colaboración, únicamente con organizaciones autorizadas por esta institución, nos permite velar por el **bienestar y seguridad** de nuestros estudiantes.





Cómo será el colegio y donde estará

El programa de año académico permite asistir a 3 tipos de colegios: colegios públicos, colegios privados y colegios concertados.

- **El colegio público J1 (High School)** es seleccionado por nuestras organizaciones colaboradoras en Estados Unidos. Dicha selección está, a su vez, condicionada por la asignación de la familia que alojará al estudiante. En esta opción, la familia aloja al participante de forma totalmente voluntaria y altruista, y son ellos los que estiman qué estudiante se adaptará mejor a sus costumbres y a su entorno familiar. Así pues, un alumno no tiene definido “a priori” el estado americano donde cursará sus estudios.

Por lo general los colegios se encuentran situados en localidades pequeñas que proporcionan un entorno seguro y tranquilo, facilitando así la rápida adaptación del participante.

- **El colegio privado F1** cubre unas necesidades académicas y personales más específicas. La opción de colegio privado, en la mayoría de los casos, ofrece la posibilidad de elegir un centro y estado concreto, además de poder optar por alojamiento en familia o residencia.

En **Global Link** disponemos de un amplio listado de colegios y una descripción detallada de cada uno de ellos. Asimismo, asesoraremos al participante y su familia sobre cuál puede ser el centro que se adapte más a sus necesidades, perfil académico e intereses.

- **El colegio concertado F1** ofrece la posibilidad de seleccionar un distrito escolar determinado. Al igual que en el caso de los colegios privados, disponemos de un amplio listado que nos permitirá la selección del distrito que mejor se adapte a los requerimientos o perfil del estudiante.

Es importante saber que el sistema escolar americano es diferente al nuestro. Los estudiantes tienen la posibilidad de elegir entre distintas materias, los exámenes son tipo test o de respuesta corta, y la realización de trabajos y deberes es tan importante como los exámenes. Se valora de manera muy especial el esfuerzo y el sentido de la responsabilidad a la hora de realizar las tareas.

Como denominador común, todos los colegios, tanto públicos como privados, ofrecen una amplia gama de deportes y actividades extraescolares que suponen la espina dorsal de la vida social del colegio y la comunidad. En el caso de nuestros estudiantes, la participación en estas actividades supondrá el mejor de los caminos para la adaptación y disfrute del estilo de vida americano.

Los participantes en nuestro Programa de Año Académico en Colegio Público pueden ser ubicados en casi todos los estados de USA. En el caso de los Colegios Privados, como ya hemos comentado anteriormente, se podrá elegir un colegio específico, conociendo desde el principio su ubicación. Cuando hablamos de Colegios Concertados, conoceremos de antemano el distrito escolar/zona donde el estudiante estará ubicado.

La equivalencia de tu curso en Estados Unidos será la siguiente:

CURSOS ESPAÑA	CURSOS EEUU
4º de ESO	Grade 10
1º de BACHILLERATO	Grade 11
2º de BACHILLERATO	Grade 12

Este es un programa **“OPEN MIND”** y tienes que estar abierto a **vivir nuevas experiencias**. No se puede garantizar 100% que vayas a practicar tu deporte preferido pero te podemos asegurar que todos los High Schools te permitirán disfrutar de nuevas actividades y deportes. **PARTICIPA en todo lo que puedas**, es la mejor forma de aprovechar tu experiencia y hacer nuevos amigos.

Requisitos de participación

- Estudiantes de 4º E.S.O. y BACHILLERATO
- Edad de 14 a 18 años.
- Con un razonable conocimiento del inglés, el cual será evaluado mediante un examen/entrevista personal. A través de esta entrevista, Global Link y la organización americana obtendrán una evaluación sobre la madurez e interés del futuro participante.
- Con independencia y motivación para adaptarse a otros ambientes.
- Con capacidad para acatar las normas de comportamiento del programa.



Cómo será la familia americana

Las familias que deciden alojar un estudiante internacional dentro del marco del programa de Colegio Público (J1) lo hacen de forma totalmente voluntaria y altruista. Se ofrecen a acogerle y atenderle como un miembro más de la familia, únicamente por el placer de compartir su vida con un joven de nacionalidad y culturas diferentes. Igualmente el participante ha de comportarse como uno más, y tendrá sus responsabilidades en cuanto a las tareas domésticas, horarios de comida, llegada a casa, etc.

Un punto esencial de este programa es la relación **Participante-Familia**, compartir las cosas y los sentimientos, tanto cuando se está alegre como cuando se está deprimido, cansado o feliz. La familia espera conocer al estudiante a través de esta comunicación y desde el primer momento se ha de estar dispuesto, con la mente abierta y con ganas de aprender y adaptarse.

Las familias pueden ser matrimonios con o sin hijos, o familias mono-parentales con o sin hijos. Igualmente puede haber variación de razas, nivel económico, procedencias u orientación sexual. Todas las familias son consideradas aptas si deciden abrir las puertas de sus casas a nuestros estudiantes y han superado la estricta supervisión estipulada por el Departamento de Estado, llevada a cabo por las organizaciones americanas.

La filosofía y esencia de este programa, desde su creación, es la de generar relaciones entre culturas, a través de la convivencia con diferentes valores y estilos de vida. Los participantes y familias naturales deben estar abiertos a la convivencia en entornos muy diferentes a los que están acostumbrados.

La mentalización en este sentido, supondrá el éxito rotundo de esta experiencia y aportará a nuestros adolescentes un enriquecimiento cultural y personal inigualable.

Los expedientes de los participantes son enviados a los diferentes **Coordinadores Regionales**, que a su vez se los hacen llegar a los **Coordinadores Locales**; son estos los encargados de presentar los perfiles de los estudiantes a las posibles familias anfitrionas.

Son las propias familias las que estiman qué estudiante será más afín a ellas y se adaptará mejor a su estilo de vida, aficiones, etc. Una vez que la familia expresa el deseo de acoger al estudiante, el coordinador de zona tiene que buscar el High School apropiado y realizar la matrícula del alumno.



Todos los estudiantes contarán con el **apoyo y supervisión del Coordinador Local** que vive en la zona y que estará en contacto con el estudiante, con la familia americana y con el High School, para ayudarles en la convivencia y resolver los posibles conflictos que puedan presentarse. **Estará disponible para el alumno cuando lo necesite** y además será el encargado de enviar los informes periódicos sobre cómo va tu año en Estados Unidos, con tu familia y con el High School.

El primer mes de estancia puede ser, en algunos casos, el más difícil para el participante, pero **su familia anfitriona, el Coordinador Local y Global Link** estaremos en todo momento dispuestos a ayudarle a superar el llamado "Shock Cultural".

Cada miembro de la familia, incluido el alumno participante, deberá poner un poco de su parte para crear una atmósfera relajada y agradable. La familia quiere y espera disfrutar con la presencia y compañía del alumno extranjero que recibe en su casa, aprendiendo sus costumbres y cultura. Por ello, no está permitida la visita de familiares durante todo el curso y el estudiante no puede regresar a España en los períodos vacacionales.

Como hemos dicho, los estudiantes se alojan en familias voluntarias en las que no habrá otro estudiante hispanohablante, aunque sí pudiera haberlo de otras nacionalidades.



Como podéis comprobar el alojamiento y ubicación final de un estudiante depende de varios factores, tanto objetivos como subjetivos; primero es la familia la que debe seleccionar un estudiante y, posteriormente el High School correspondiente a esa zona el que debe aceptar su expediente académico.

Por todo esto, el plazo para conocer nuestra familia y colegio definitivo puede alargarse, en algunos casos, hasta el 31 de agosto del año de comienzo del curso, plazo límite estipulado por el Departamento de Estado Americano para que todos los estudiantes que participan el programa de Colegio Público tengan una ubicación asignada.





Proceso formativo para padres y estudiantes: Valor añadido

Nuestra larga experiencia nos ha llevado a detectar que cuanto más preparados estén nuestros participantes y sus padres, mayor será el éxito y disfrute de esta experiencia. Es por ello que desde hace unos años, en colaboración con formadores profesionales, hemos estado trabajando en la creación de un plan formativo, esencial para generar las expectativas adecuadas de cara al programa.



TALLERES PARA PADRES

Es esencial que los padres o tutores conozcan el programa y a su vez la forma de actuar o aconsejar a sus hijos, ante posibles procesos y situaciones que ellos van a vivir durante el programa. Con este objetivo hemos creado talleres a los se podrán unir antes del comienzo del programa:

- "CUSTODIA COMPARTIDA"
- CHOQUE CULTURAL
- CONVALIDACIÓN Y SELECCIÓN DE ASIGNATURAS



MASTER CLASSES PARA ESTUDIANTES

Los estudiantes accederán a una plataforma on-line donde podrán participar y completar diferentes Master Class. Es importante tener en cuenta que esta formación es de carácter obligatorio para todos los estudiantes:

- CHOQUE CULTURAL Y DIFERENCIAS CULTURALES
- VIVIR BIEN EN UNA FAMILIA AMERICANA
- CÓMO MADURAR EN ESTADOS UNIDOS



REUNIÓN PRESALIDA

Antes del comienzo de curso, aún en España, Global Link organiza una reunión orientativa y preparatoria, a la que deberán asistir tanto estudiantes como sus padres, y en la que se tratarán asuntos de suma importancia, tales como:

- Viaje y gestión del visado para entrar en Estados Unidos.
- Adaptación a una cultura y forma de vida diferentes.
- Costumbres, leyes del país y normas del programa.
- Selección de asignaturas de cara a la convalidación del curso en España.
- Documentación para la convalidación.
- Uso del Seguro Médico.



Convalidación y obtención de visado: Camina seguro



Convalidación

El Programa de Año Académico en USA permite al alumno participante la convalidación de sus estudios a su regreso a España. Para ello son imprescindibles llevar a cabo de manera correcta los siguientes procesos:

1. SELECCIÓN DE ASIGNATURAS OBLIGATORIAS PARA LA CONVALIDACIÓN

Responsabilidad del estudiante en el momento de su llegada al High School. Global Link se encargará antes del viaje de formar al estudiante en este sentido. Global Link contrata los servicios de CES Numen - Centro de Estudios especializado en la homologación y convalidación de títulos no universitarios, para supervisar individualmente desde el inicio la selección de las asignaturas correctas y necesarias para la Convalidación.

2. LEGALIZACIÓN Y APOSTILLA DE DOCUMENTOS

Se trata del proceso de notarizar y apostillar en Estados Unidos el boletín de notas finales, así como cualquier documento carta respecto a la aclaración de alguna asignatura específica, sistema académico, grado, etc. Global Link contrata una gestoría especializada en Estados Unidos que se encarga de contactar con cada colegio una vez acabado el curso y realizar este proceso de manera correcta, acorde a los requisitos del Ministerio de Educación en España.

3. HOMOLOGACIÓN O CONVALIDACIÓN EN ESPAÑA

Presentación de toda la documentación legalizada y apostillada, ya en España, ante el Ministerio de Educación para conseguir la Credencial de Homologación del curso realizado en el extranjero. Global Link contrata de nuevo los servicios CES Numen, que se hará cargo de este proceso ante el Ministerio, incluyendo los costes de traducciones juradas, tasas administrativas, etc.

Es importante destacar que **Global Link** no será responsable final de la convalidación del curso ante el Ministerio de Educación, si el estudiante no ha seguido nuestras indicaciones respecto a la selección inicial de asignaturas, grado, etc., o no haya aprobado todas las materias durante el curso.



Obtención de Visado

El Programa de Año Académico en USA exige la obtención de un visado (J1 para estudiantes de Colegio Público o F1 para los de Colegio Privado o Concertado). Para ello son imprescindibles llevar a cabo de manera correcta los siguientes procesos:

1. DOCUMENTACIÓN EMITIDA POR LAS ORGANIZACIONES O CENTROS EDUCATIVOS AMERICANOS

Global Link se encarga de obtener la documentación necesaria una vez que el estudiante ha sido admitido en el programa.

2. ENTREVISTA PERSONAL EN LA EMBAJADA DE EEUU EN MADRID

Global Link se encarga de indicar los pasos a seguir y se hace cargo del coste de las tasas correspondientes, de cara a obtener la cita para la entrevista personal de cada estudiante.

Es importante destacar que **Global Link** no será responsable de la no obtención del visado por causas particulares de cada estudiante que surjan durante el proceso de aportación de información y entrevista ante la Embajada de los Estados Unidos.

Tanto la gestión de estos procesos como las tasas obligatorias en cada caso, **ESTÁN INCLUIDOS EN EL PRECIO**

Cómo será el proceso de inscripción



1. Entrevista personal con padres y alumnos. Entrega y explicación del programa J1 Colegio Público.



2. Reserva de plaza: inscripción, condiciones generales y particulares. Pago de la cuota de inscripción.



3. Prueba de nivel de inglés (ELTIS escrito y oral).



4. Cumplimentación del dossier. Plazo: 3 semanas.



EL DOSSIER DE INSCRIPCIÓN

El participante junto con su familia deberá rellenar un expediente de inscripción y posteriormente, una vez inscrito, preparar entre otra documentación, lo siguiente:

- Información personal.
- Informe médico y vacunas.
- Cartas y video de presentación para la familia americana.
- Notas de los 3 últimos cursos finalizados.
- Firma de las condiciones de participación y reglas.
- Fotos con la familia y amigos en sus actividades favoritas.

La fecha límite de inscripción es el 31 de marzo de 2024. Pasada esta fecha, las inscripciones recibidas estarán condicionadas a la disponibilidad de plazas y serán tramitadas por estricto orden de llegada.



5. Aceptación oficial en el programa J1 por parte de la organización americana.



6. Formaciones para padres y alumnos. Entre febrero y junio.



7. Reunión orientación en España. Formación para estudiantes (junio o julio).



8. Entrevista para la obtención del visado en la embajada americana (Madrid).



9. Asignación de Familia y High School Confirmación Programa J1 en Usa (Fecha límite 31 de agosto)



10. Viaje a Estados Unidos ¡Comienzo de tu Año Escolar!

Selección de zona

Opcional

Como ya hemos comentado anteriormente, es la familia voluntaria americana la que elige al participante en base a su dossier (carta a la familia, aficiones, sexo, edad, etc.) que mejor se adapte a sus costumbres y entorno familiar. Por lo que el estudiante "a priori" no tiene definido el estado ni la zona donde disfrutará de su año académico.

Sin embargo tenemos varias opciones para que el estudiante y sus padres, si así lo desean, puedan dirigir o acotar, su ubicación en el programa:

● **Selección Este/Oeste:** elegir una zona de las dos. La zona Este requiere un nivel más alto de inglés. **600€**

● **Selección de Región:** elegir una zona de color en el mapa. **850€**

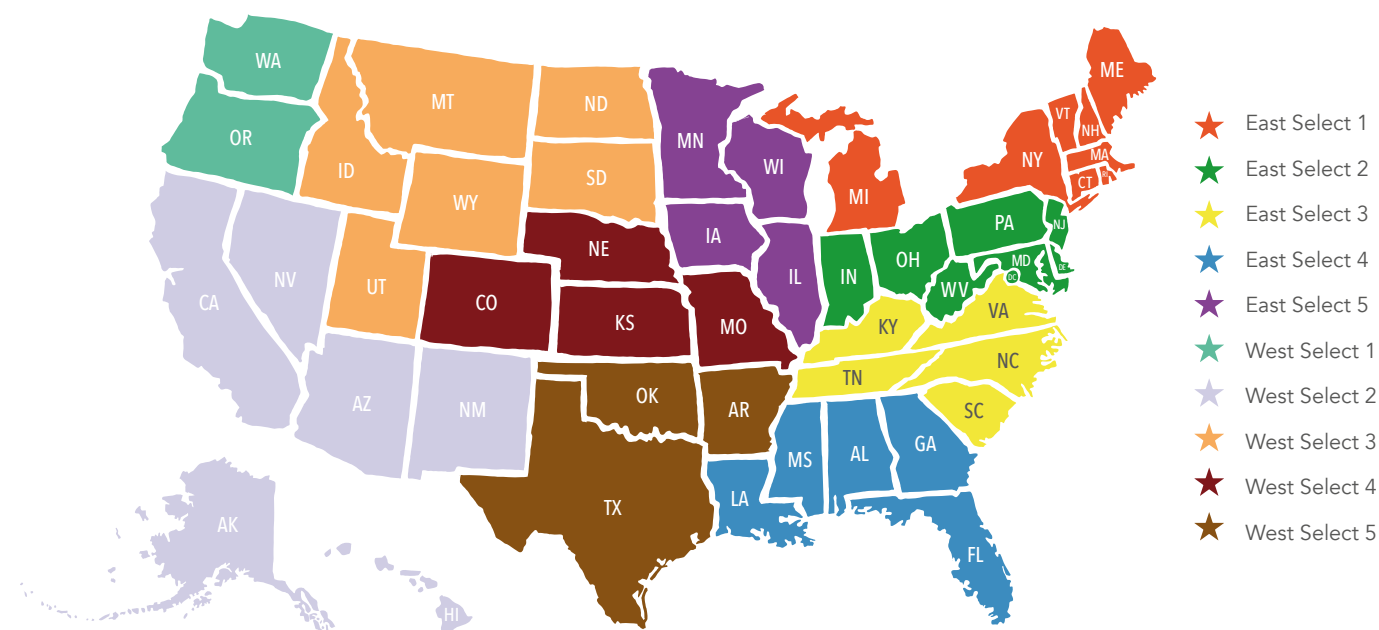

Premium States: Florida, California o Connecticut. **2.200€**

Warm states: colocación en cualquiera de los siguientes estados: Florida, Alabama, Georgia, Mississippi, Louisiana, Texas, Arkansas, Minnesota, Arizona, California o Nevada. **850€**

Top Schools: solicitud para ser matriculado en un colegio público perteneciente al TOP-10%, según el ranking: "2021 U.S. News Ranking of Traditional Public High Schools in the USA". **2.200€**

30 K: Solicitud para ser ubicado en cualquier ciudad o pueblo de los EEUU con 30.000 o más residentes. **1.100€**

● **Selección de Estado:** elegir 3 estados en orden de prioridad de los siguientes: **1.000€**

Alabama (AL)	Iowa (IA)	Minnesota (MN)	Oregon (OR)
Alaska (AK)	Idaho (ID)	Mississippi (MS)	Pennsylvania (PA)
Arkansas (AR)	Illinois (IL)	Montana (MT)	Texas (TX)
California* (CA)	Indiana (IN)	Nebraska (NE)	Virginia (VA)
Colorado (CO)	Kansas (KS)	Nuevo México (NM)	Washington (WA)
Florida* (FL)	Kentucky (KY)	Nevada (NV)	Wisconsin (WI)
Georgia (GA)	Louisiana (LA)	Ohio (OH)	West Virginia (WV)
Hawaii* (HI)	Michigan (MI)	Oklahoma (OK)	Wyoming (WY)

● **Selección de Área Metropolitana:** elegir 3 áreas en orden de prioridad: **1.950€**

AZ – Phoenix	MO Metro – St. Louis	TX Metro – Houston
CO Metro – Denver	NV Metro – Las Vegas	TX Metro – Dallas
GA Metro – Atlanta*	OK Metro – Tulsa	WA Metro – Seattle
IN Metro – Indianapolis	OK Metro – Oklahoma City	WI Metro – Madison
MO Metro – Kansas City	OR Metro – Portland	WI Metro – Milwaukee

*Algunas selecciones opcionales requieren un nivel más alto de inglés.



La selección de cualquiera de estas opciones, y por lo tanto el pago del importe extra y opcional requerido, no garantiza sin embargo al 100% que el estudiante vaya a ser alojado acorde a su elección. Ante la imposibilidad de ubicar al estudiante en las zonas previamente solicitadas, le será asignada otra localización y familia de acogida siguiendo las pautas del programa, y en este supuesto se reembolsará al participante la totalidad del importe pagado por este concepto.

Orientación en Nueva York

Opcional

PROGRAMA TIPO:

(Este programa puede sufrir variaciones)

800€

Day 1

Arrival Day

Arrivals into Newark (EWR), Lagaardia (LGA), and John F. Kennedy International (JFK) Airports. Our staff will be waiting for you at the airport.

Get ready to meet friends from around the world!



Day 2

New York City

8:00 am - Breakfast at hotel **(included)**

9:00 am - Morning orientation session: Welcome to the USA! Let's talk about all the exciting new things ahead of you.

12:00 pm - Departure from our hotel and free time for lunch **(not included)**.

2:00 pm - New York City tour!

Get ready to explore the city that never sleeps as we check out some of its most famous landmarks!

7:00 pm - Dinner **(included)** at Times Square. Time to take in the bright lights of Times Square... and for some shopping, too!

Day 3

New York City

8:00 am - Breakfast at hotel **(included)**

9:00 am - Individual conferences and free time. This is your chance to learn a little more about your new school, family, and ask any questions that you have.

12:30 pm - Free time in NYC for lunch **(not included)**.

2:00 pm - Next, we'll head to the Statue of Liberty!

Who better to welcome you to the US than Lady Liberty herself!? Prepare your cameras for some amazing skyline pictures of New York City from this historic landmark.

Free time in the afternoon for shopping.

7:00 pm Dinner **(included)**.



Day 4

New York City x Host Families

Breakfast **(included)**

Departures out of Newark (EWR), Lagaardia (LGA), and John F. Kennedy International (JFK) Airports.

Best of luck to all as you head to your host communities to begin an amazing exchange year...wishing you a beautiful adventure!



Seguro de anulación

Opcional



Recupera la parte proporcional de los **gastos de cancelación** en función de la fecha en la que surja tu imprevisto.

Además, garantiza el **reembolso de los días no disfrutados** si tienes que interrumpir el viaje.

- Por positivo COVID-19 del estudiante mediante pruebas médicas
- Enfermedad o accidente grave del estudiante
- Llamada inesperada para intervención quirúrgica del estudiante
- Suspensión de asignaturas
- Anulación de un acompañante asegurado (por una causa asegurada)
- Concesión de una beca
- Despido laboral (incluido el de tus padres / tutores)

Y así hasta

41

causas que te permitirán recuperar tu dinero si tienes que cancelar o interrumpir el viaje



InterMundial

Seguros para viajar libres

Precio y forma de pago

	AÑO ESCOLAR VISADO J1	AÑO ESCOLAR VISADO F1		
	FAMILIA	ESTÁNDAR FAMILIA	ESTÁNDAR RESIDENCIA	PREMIUM: FAMILIA O RESIDENCIA
Hasta el 31 de octubre	13.550€			
A partir de 1 de noviembre	13.950€	24.500€	23.500€	Desde 27.800€

Descuento por Self Placement de 400€
 Si conoces una familia en Estados Unidos, que no sea familiar directo, y deseas que te alojen durante tu curso, también podemos gestionarlo, es lo que llamamos un "Self Placement". Consúltanos sobre esta opción y benefíciate de un descuento de 400€* sobre el precio del programa.

*El descuento es acumulable con cualquier otra promoción. No será aplicable en el caso de que por cualquier motivo el Self Placement no pueda ser confirmado.

Legalización de notas, convalidación y tasas de visado incluidas en el precio.



Plazos de pago

✓ COLEGIO PÚBLICO (PROGRAMA J1)

- Cuota de inscripción y entrega del dossier (NO REEMBOLSABLE): 1.500€
- Antes del 20 de diciembre de 2025: 3.000€
- Antes del 31 de marzo de 2026: Resto

✓ COLEGIO CONCERTADO o PRIVADO (PROGRAMAS F1)

- Cuota de inscripción y entrega del dossier (NO REEMBOLSABLE): 2.500€
- Emisión documentación visado (I20): 50% importe total del programa
- Antes del 15 de mayo de 2026: Resto

Solicita folleto específico del programa de Colegio Concertado o Privado.

El programa INCLUYE

- ✓ **Entrevista personal** y prueba de nivel de idioma.
- ✓ **Alojamiento** en familia o residencia, dependiendo de la opción elegida.
- ✓ **Material informativo** sobre el programa.
- ✓ **Selección del colegio americano** y proceso de aceptación en el mismo.
- ✓ **Programa Formativo** para estudiantes y padres.
- ✓ **Reunión de orientación** en Madrid antes de la salida (noche de hotel para los estudiantes de fuera de Madrid).
- ✓ **Tasas y gestión** del visado correspondiente.
- ✓ **Traslados en USA**, desde el aeropuerto final al lugar de residencia y viceversa.
- ✓ **Supervisión en la selección de asignaturas necesarias** para la convalidación.
- ✓ **Supervisión del estudiante** por parte de los coordinadores locales, oficina central en USA y por **Global Link** en España.
- ✓ **Informes periódicos** sobre el desarrollo del programa.
- ✓ **Servicio de legalización y Apostilla** de documentación en EEUU, necesarios para la convalidación del curso escolar en España.
- ✓ **Tasas y proceso de convalidación** del expediente académico ante el Ministerio de Educación.
- ✓ **Seguro Médico** por accidentes, enfermedad y responsabilidad civil.

¡Te acompañaremos en todos los procesos antes del inicio del programa, durante y después!

El programa NO INCLUYE

- ✗ Vuelos.
- ✗ Gastos personales o por actividades ajenas al programa.
- ✗ Uniforme escolar, si fuese necesario.
- ✗ Almuerzo en el colegio americano, en el caso de alojamiento en familia.
- ✗ Material escolar y libros de texto.
- ✗ Gastos de excursiones o viajes de fin de curso.

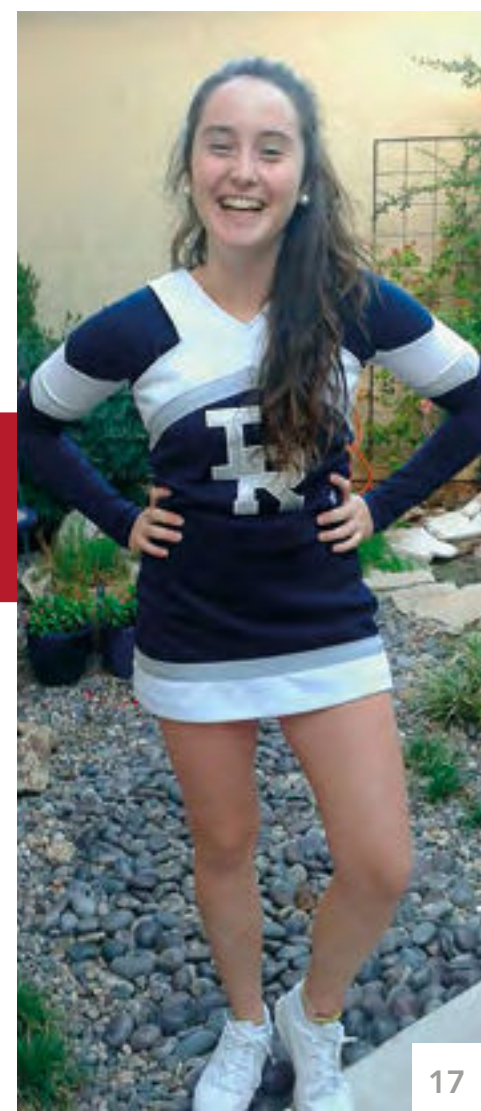

Preguntas frecuentes

○ ¿Existe la posibilidad de contratar un seguro que cubra en caso de suspensos antes de la partida?

Los participantes pueden contratar un seguro de cancelación que contempla una gran variedad de casos, incluyendo suspensos antes de la partida, enfermedad de familiar y otras circunstancias que pueden suceder antes y durante el curso escolar. El precio de este dependerá del precio total del programa:

Hasta 14.000 € - El coste será de 350 €

Desde 14.001 € hasta 18.000 € - El coste será de 425 €

Desde 18.001 € hasta 25.000 € - El coste será de 500 €

○ ¿El vuelo a Estados Unidos está incluido en el precio?

El vuelo no está incluido en el precio, pero os recomendaremos la agencia con la que trabajamos y emite casi todos los billetes de nuestros estudiantes. Si queréis, podemos gestionar la reserva y emisión del mismo.

○ ¿Cuándo empieza el curso?

Las fechas de comienzo de los colegios en USA dependen de cada estado o distrito escolar, por lo tanto dependiendo de donde finalmente el estudiante sea alojado, deberá viajar desde finales de julio a primeros de septiembre.

○ ¿El participante viaja solo? ¿Le espera alguien a la llegada al aeropuerto de destino?

El participante viajará solo hasta destino, donde le estará esperando la familia anfitriona o personal autorizado de la organización. Cuando detectamos que dos o más estudiantes viajan el mismo día, os pondremos en contacto. En el caso de los estudiantes que tienen la orientación en Nueva York, generalmente viajan en grupo.

○ ¿Tiene incluido un Seguro Médico?

Sí, tiene incluido un seguro cuyas coberturas están reguladas por el Departamento de Estado americano.

○ ¿Cuántas entrevistas personales hay que realizar? ¿Dónde se realizan las mismas?

Hay que realizar una entrevista personal y una prueba de nivel de inglés. Se puede realizar en una única entrevista o en varias dependiendo de la disponibilidad del participante. Estas se realizarán en nuestras oficinas de Madrid y Delegación Norte, o vía zoom para los estudiantes de otras zonas de España.

○ ¿Recibimos informes periódicos sobre su adaptación y desarrollo escolar?

Sí, periódicamente se enviarán informes sobre la adaptación y el desarrollo escolar del participante.

○ ¿Vienen en Navidad y Semana Santa? ¿Se les puede visitar?

Según la normativa del programa, los participantes no pueden venir en Navidades y Semana Santa. Las posibles visitas de familiares dependen de la decisión de la organización americana y tienen lugar únicamente en la parte final del programa, y dependerá siempre de cómo se haya desarrollado el curso escolar.

○ ¿Qué es la legalización de notas y la Apostilla de la Haya en EEUU? ¿Quién se encarga de este trámite?

Se trata del proceso de notarizar y apostillar en Estados Unidos el boletín de notas finales, así como cualquier documento o carta respecto a la aclaración de alguna asignatura específica, sistema académico, grado, etc... Global Link contrata una gestoría especializada en Estados Unidos, que se encarga de contactar con cada colegio una vez acabado el curso y realizar este proceso de manera correcta, acorde a los requisitos del Ministerio de Educación en España.

○ ¿El trámite y la gestión de la convalidación lo realizáis vosotros?

Si, Global Link se encarga a través de una gestoría especializada en realizar todos los trámites para presentar el expediente de tu hijo/a ante el Ministerio de Educación. **El coste de este servicio está ya incluido en el precio del programa.**

○ La gestión del visado y los gastos del mismo ¿quién se encarga de realizarlos?

Las tasas y la gestión de la entrevista las tenéis incluidas en el programa y además nosotros nos encargamos de gestionar vuestra cita para la entrevista ante la embajada Americana.

○ ¿Existe la posibilidad de cambiar de familia?

Siempre por razones de peso o causas de fuerza mayor, sería factible el cambio de familia anfitriona.

○ ¿Cómo podemos gestionar el dinero durante su estancia?

Está todo previsto. Lo complicado en Estados Unidos es sacar dinero sin comisión. Os ofreceremos una solución a través de un banco con una tarjeta de crédito que te permite sacar dinero hasta 4 veces al mes sin comisión.

○ ¿Y para llamadas de teléfono y datos móviles?

En la reunión de estudiantes se les entregará una tarjeta SIM americana junto con la información, costes y proceso de contratación. Tendrán un número americano y mantendrán su número de whatsapp español.

○ ¿Tiene incluido régimen de comidas?

El programa incluye régimen de media pensión los días lectivos, y pensión completa durante los fines de semana (los días lectivos, normalmente los estudiantes almuerzan en el colegio). Si el programa contratado es en residencia, el régimen será de pensión completa.

○ ¿Es posible realizar más de un curso escolar en un High School Público?

No es posible, sólo se podrá realizar un año escolar en High School. En caso de querer realizar más de un año escolar, el primero se realizará en un High School y los siguientes en un colegio privado.

○ ¿Existe algún coste extra relacionado con el High School?

Muy ocasionalmente algunos colegios solicitan el pago de entre \$200-\$400 aprox. (anuales) en concepto de material didáctico o uso de medios. Por otro lado también puede darse que el estudiante deba afrontar el coste de matrícula y equipamiento de alguna actividad o deporte específico (no suelen ser costes elevados).

Global link

Idiomas en el extranjero



Oficina Central Madrid

Calle Orense, 25 - 6ª Esc. Drcha
28020 Madrid SPAIN

Tfnos: 91 367 82 70 - 671 64 46 17
reservas@globalinkidiomas.com

www.globalinkidiomas.es

 www.facebook.com/globalinkidiomas  www.instagram.com/globalinkidiomas  www.tiktok.com/@globalinkidiomas

